

ELEVACION ESTRUCTURAL ZAPATA ZA-1

ESCALA:

1=30

REFUERZO: 4 BARRAS # 4
ESTRIBO # 2, 10 PRIMEROS
Ø10 cm. RESTO Ø 13 cm
RECUBRIMIENTO INDICADO

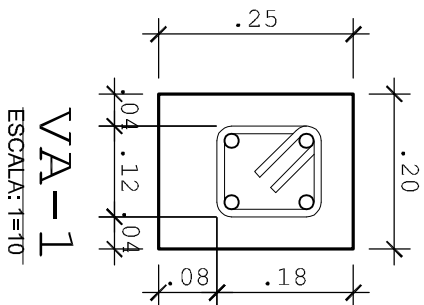

VA-1

ESCALA: 1=10

REFUERZO: 4 BARRAS # 4
ESTRIBO # 2, 10 PRIMEROS
Ø10 cm. RESTO Ø 13 cm
RECUBRIMIENTO INDICADO

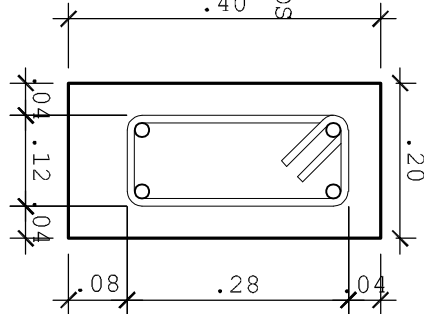

VA-2

ESCALA: 1=10

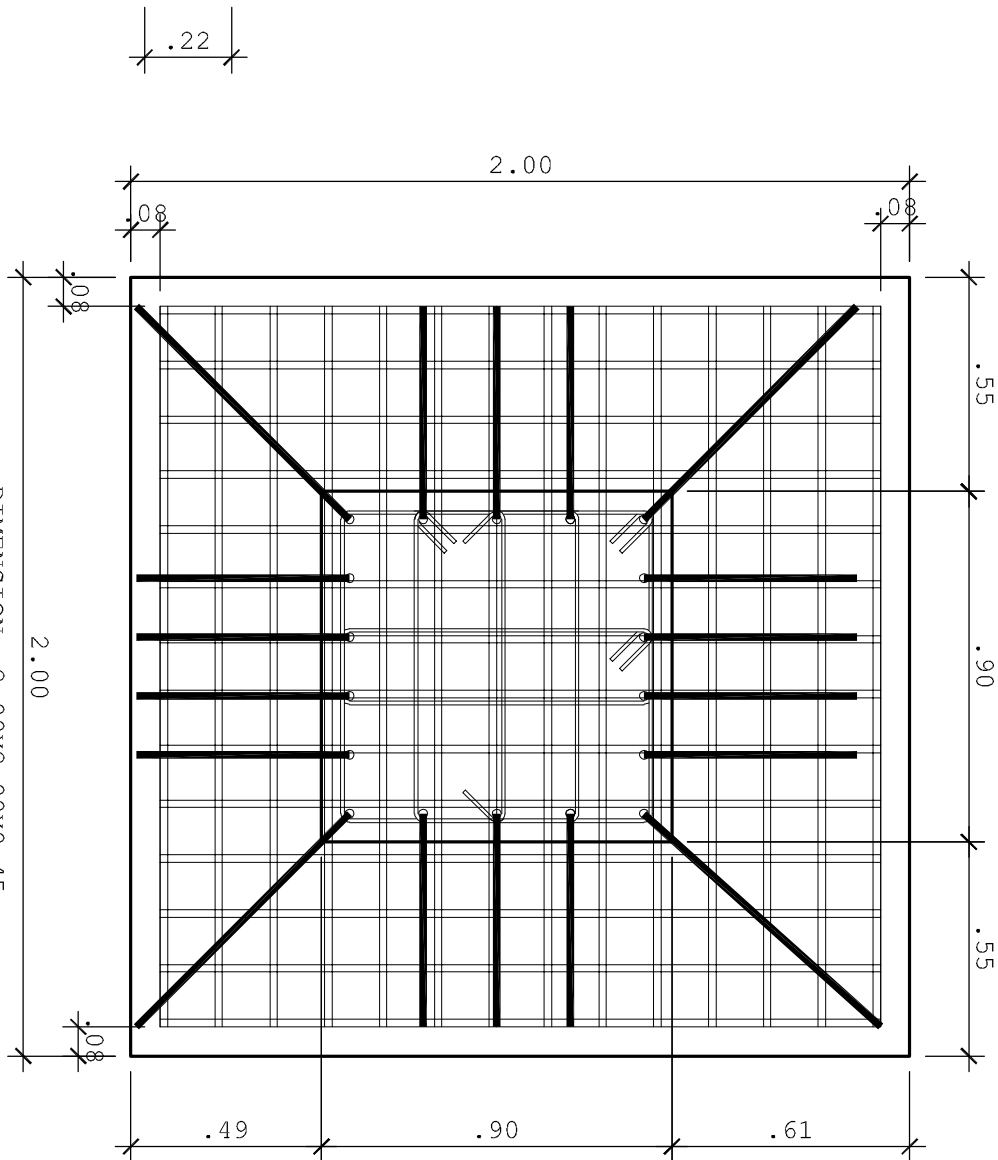

PLANTA ESTRUCTURAL ZAPATA ZA-1, PD-1

ESCALA:

1=20

DIMENSION: 2.00X2.00X0.45
REFUERZO 14 BARRAS # 5
Ø 14 cm A/D C.C
CONCRETO DE 3000 PSI RECUBRIMIENTO
INDICADO



PROPIETARIO:
UNIVERSIDAD NACIONAL AGRARIA
UNIDAD SOLICITANTE:
CONSEJO DE DIRECCIÓN
PROYECTO
PRIMERA ETAPA DEL POLIDEPORTIVO "FRANCISCO PAGUAGUA" EN RECINTO CENTRAL
FONDO DE INVERSION:
FONDO

DESARROLLA:
DIRECCIÓN DE PROYECTOS DE INVERSIÓN
DISEÑA:
ARQ. DULCE CÓRDOBAS
REVISAR:
ING. LEYDHY CASCO
APRUEBA:

FECCHA:
FEBRERO 2024

CONTENIDO:
DETALLES DE ZAPATA 1
FORMATO DE LAM.
A3
INDICADA
LAMINA:
ESPECIALIDAD
DE.
ES-05
ES-13
SECUENCIA
07