

PLANTA DE FUNDACIONES
SERVICIOS SANITARIOS N°2

ESC 1:100

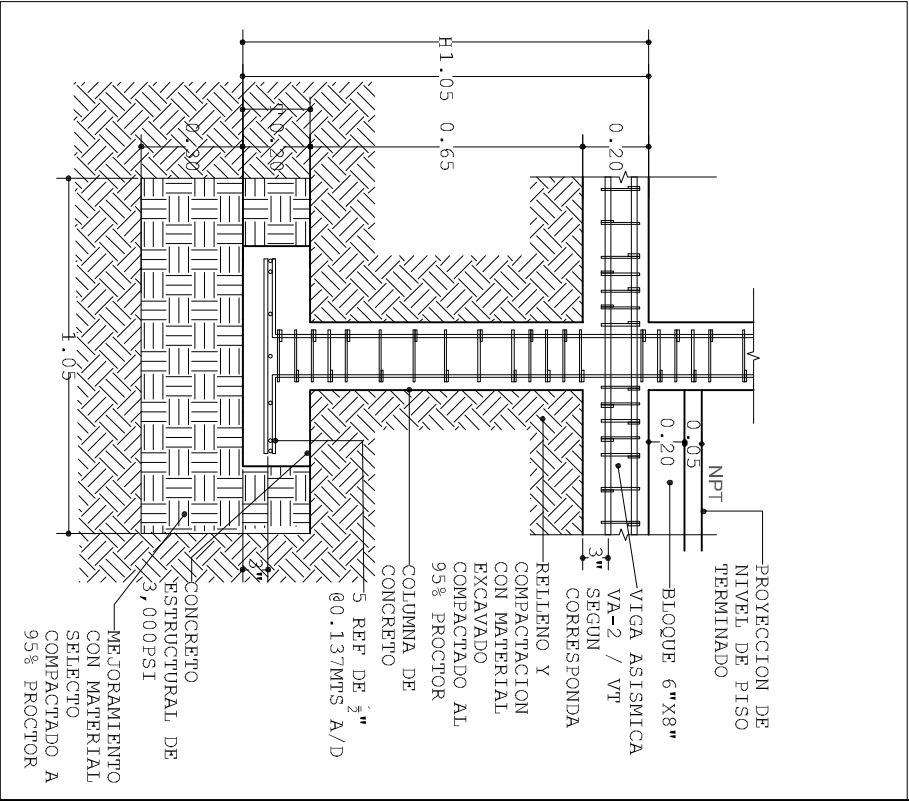
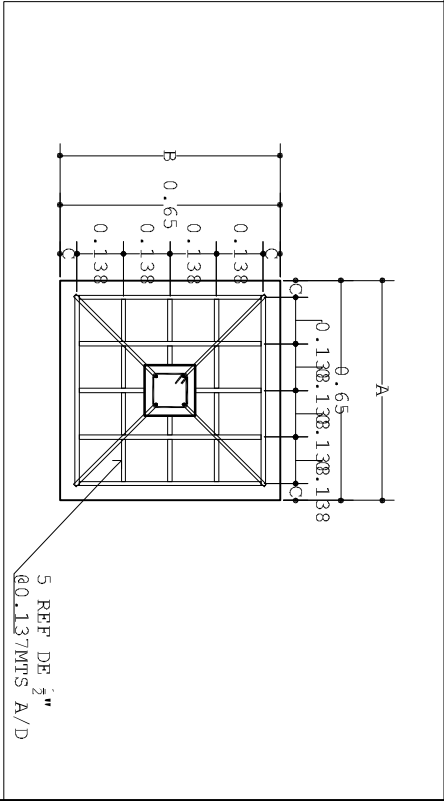

DETALLES DE VIGAS
Y COLUMNAS

ESTRIBOS $\varnothing \frac{1}{4}$ " LOS
PRIMEROS 5 @ 0.05 LOS
SIGUIENTES @ 0.10 M
VIGA ASISMICA VA
ESC: 1:20

VIGA VI, VD, VC Y C1
ESC: 1:100

PLANTA Y ELEVACIÓN TÍPICA DE
ZAPATA 1

ESC 1:100

			<p>PROPIETARIO: UNIVERSIDAD NACIONAL AGRARIA</p> <p>UNIDAD SOLICITANTE: CONSEJO DE DIRECCIÓN</p> <p>PROYECTO ACONDICIONAMIENTO DEL SISTEMA HIDROSANITARIO DE AULAS DE CLASES DEL CENTRO REGIONAL CAMOAPA</p> <p>FONDO DE INVERSION: FONDO</p>		
<p>DESARROLLA: DIRECCIÓN DE PROYECTOS DE INVERSIÓN</p> <p>DISEÑA: ARQ. DULCE CÓRDOBAS</p> <p>REVIS A: ING. LEYDHY CASCO</p> <p>APRUEBA: ---</p> <p>FECHA: FEBRERO 2024</p>			<p>CONTENIDO:</p> <p>PLANTA DE FUNDACIONES</p> <p>PLANTA Y ELEVACIÓN TÍPICA DE ZAPATA 1</p> <p>DETALLES DE VIGAS Y COLUMNAS</p>		
<p>FORMATO DE ESCALA LAA3M INDICADA</p> <p>DIBUJO:</p>			<p>LAMINA:</p> <p>ESPECIALIDAD DE:</p> <p>ES-01 ES-04 07</p>		